

Provincia di Torino  
Comune di Lusiglié

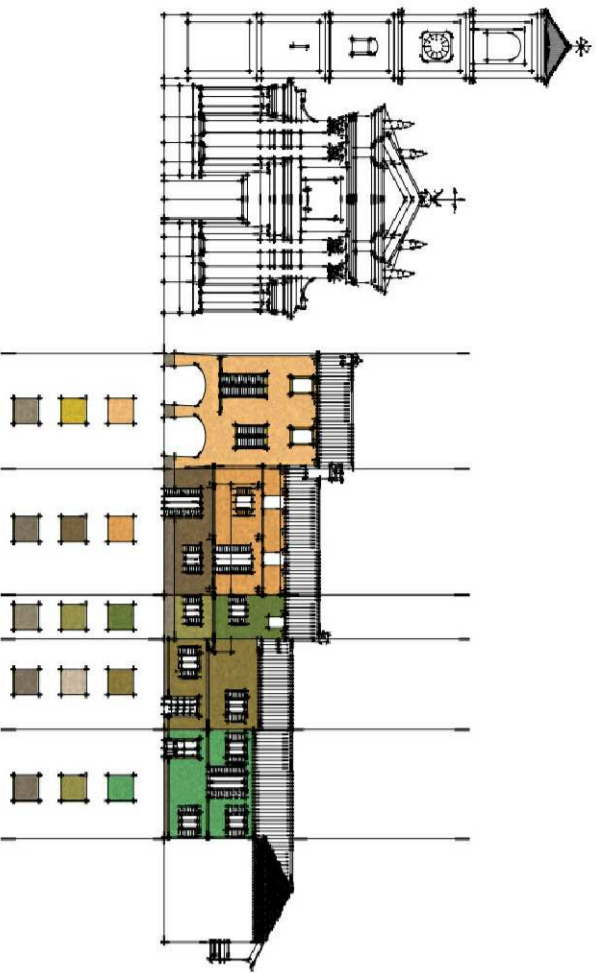

## Piano dell'arredo urbano e del **COLORE**

Allegato al Regolamento Edilizio  
(approvato con D.C.C. n. \_\_\_\_\_ il \_\_\_\_\_)

## D | Tavolozza delle coloriture ammesse

A cura di:

Ing. QUARELLI Gianluca  
Via Maurizio Farina 102, 10086, Rivarolo Canavese (TO)  
quarelli.engineering@gmail.com

Arch. PRIZZON Lorenzo  
Corso Re Arduino 88, Rivarolo Canavese (TO)  
lorenzo.prizon@arcatorino.it

### FONDI MURARI

ROSSI E ROSATI	TERRE E CALCI	VERDI	ARANCI E GIALLI	GRIGI
1	17	57	10	34
43	52	MOLASSA	TERRA COTTA	22
PERSICHIINO MADREPERLATO ROSEO	CALCE DI CASALE	CALCE DI LAURIANO	MOLERA CHIARO	SERIZZO CHIARO
4	32	63	11	35
14	55	VERDE ROJA	TERRA COTTA CHIARO	38
PORFIDO CHIARO	SABBIA	TRAVERTINO	PAGLIERINO CHIARO	49
5	33	60	16	65
15	60	VERDE RAME	GIALDOLINO CHIARO	38
ROSA DI BAVENO	FOGLIE MORTE CHIARO	LATTE DI CALCE FORTE	OCRA GIALLA	MOIERA GRIGIA
6	46	69	19	40
ROSA DI BAVENO CHIARO	TERRA OMBRA NATURALE	VERDE CHIARO	GIALLO BRONZO CHIARO	40
7	47	70	20	42
ROSSO MATTONACEO	TERRA OMBRA NAT. CHIARO	BIGIO TURCHINO	NANCHINO CHIARO	PIETRA DI FINALE
8	48	21	MOIERA	44
ROSSO MATT. CHIARO	CALCE DI PONTE STURA	GRANITO BIANCO		

### SMALTI PER I LEGNI

73	75	77	82	86	87			

SMALTI PER I SISTEMI DI OSCURAMENTO

### SMALTI PER I FERRI

95	97	99	102	104	105			

### ESEMPI DI ACCOSTAMENTI CROMATICI

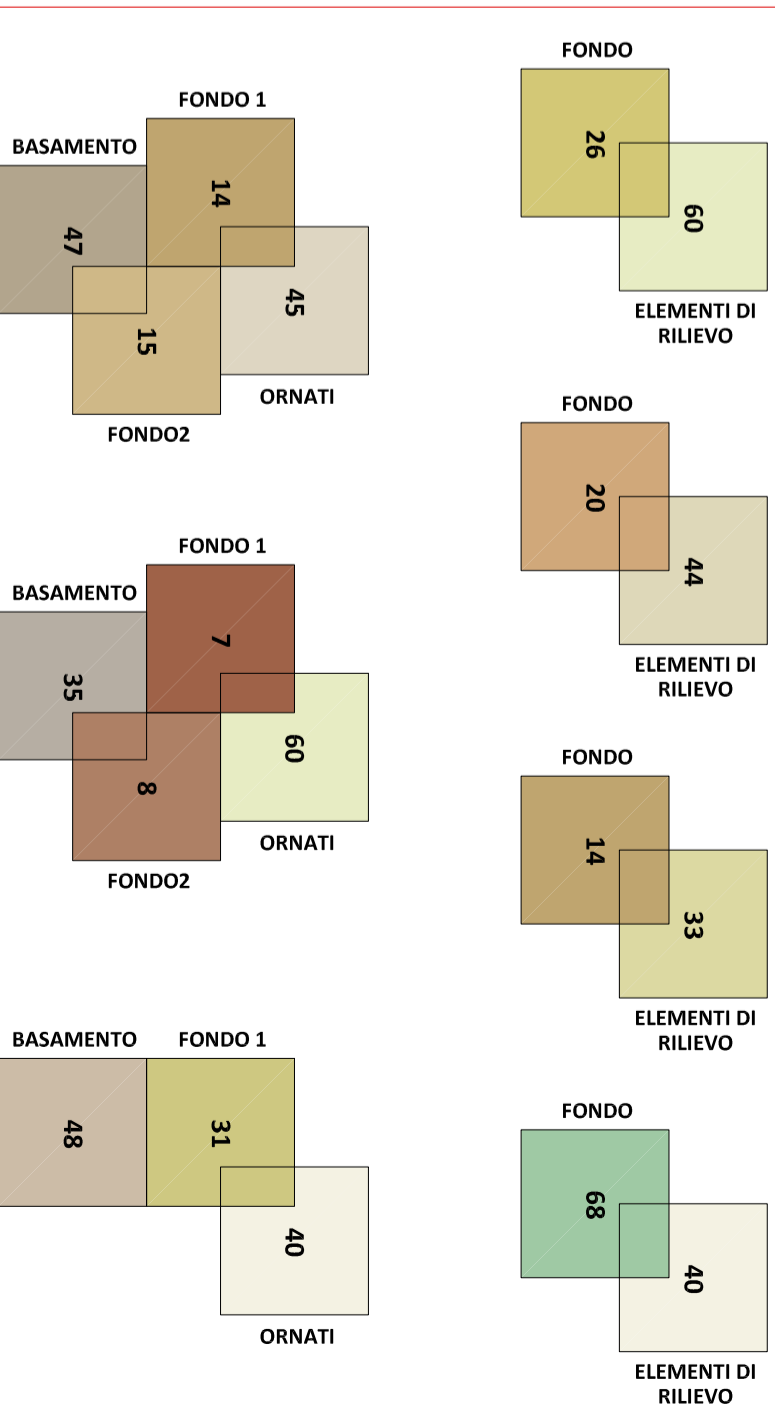

I COLORI QUI RIPORTATI, DIPENDENDO DALLA QUALITÀ DELLA STAMPA, SONO PURAMENTE INDICATIVI

SARANNO AMMESSI ACCOSTAMENTI CROMATICI DIFFERENTI DA QUELLI QUI PROPOSTI, PURCHÉ SI UTILIZZINO TINTE COMPRESSE NELLA TABELLA DEI COLORI DELLA CITTA' DI LUSIGLIÉ